Инструкция по подключению к ресурсам сервера дистанционного обучения.

Файл, который вы получили “Логины и Пароли.Excel”, в нем находятся ваши логины и пароли для почты @edu02.ru и программы объединённых коммуникаций Lync. (пример: sch01-06@edu02.ru - логин, соответственно начало логина выбираете своей школы из списка)

Перед тем как начать настройку, необходимо в первую очередь установить:

1. программу-клиент Microsoft Lync
2. доверительный сертификат

Их вы можете скачать по адресу:

https://cloud.mail.ru/public/53bbfded4cc2%2F%D0%9F%D1%80%D0%BE%D0%B3%D1%80%D0%B0%D0%BC%D0%BC%D0%B0%20%D0%9B%D0%B8%D0%BD%D0%BA%20%D0%B4%D0%BB%D1%8F%20%D0%B4%D0%B8%D1%81%D1%82%D0%B0%D0%BD%D1%86%D0%B8%D0%BE%D0%BD%D0%BD%D1%8B%D1%85%20%D1%83%D1%80%D0%BE%D0%BA%D0%BE%D0%B2.rar (удерживая кнопку Ctrl)

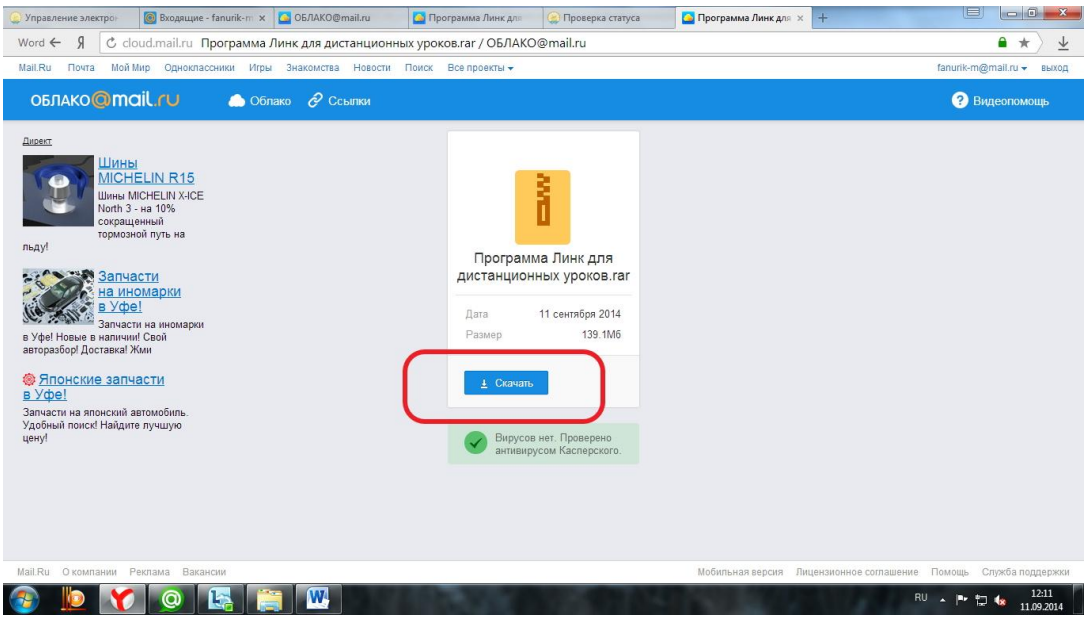

Установка и настройка Microsoft Lync

Теперь можно установить программу Lync. Скачиваем программу (архив). Там находятся две папки: X64 и X86. В зависимости от архитектуры вашего процессора (64 или 86/32) необходимо выбрать соответствую папку. В большинстве случаев архитектура X86. Но если сомневаетесь, спросите вашего системного администратора. (89631348001)

Скачиваем оба файла и сперва устанавливаем программу “ru lync 2010 x86 615692.exe”, а затем дополнительный модуль “LyncFix32.msp”. Если не удалось скачать программу, то можно скачать на флэшку в РЦПИ.

После этого находим программу в пуске и запускаем

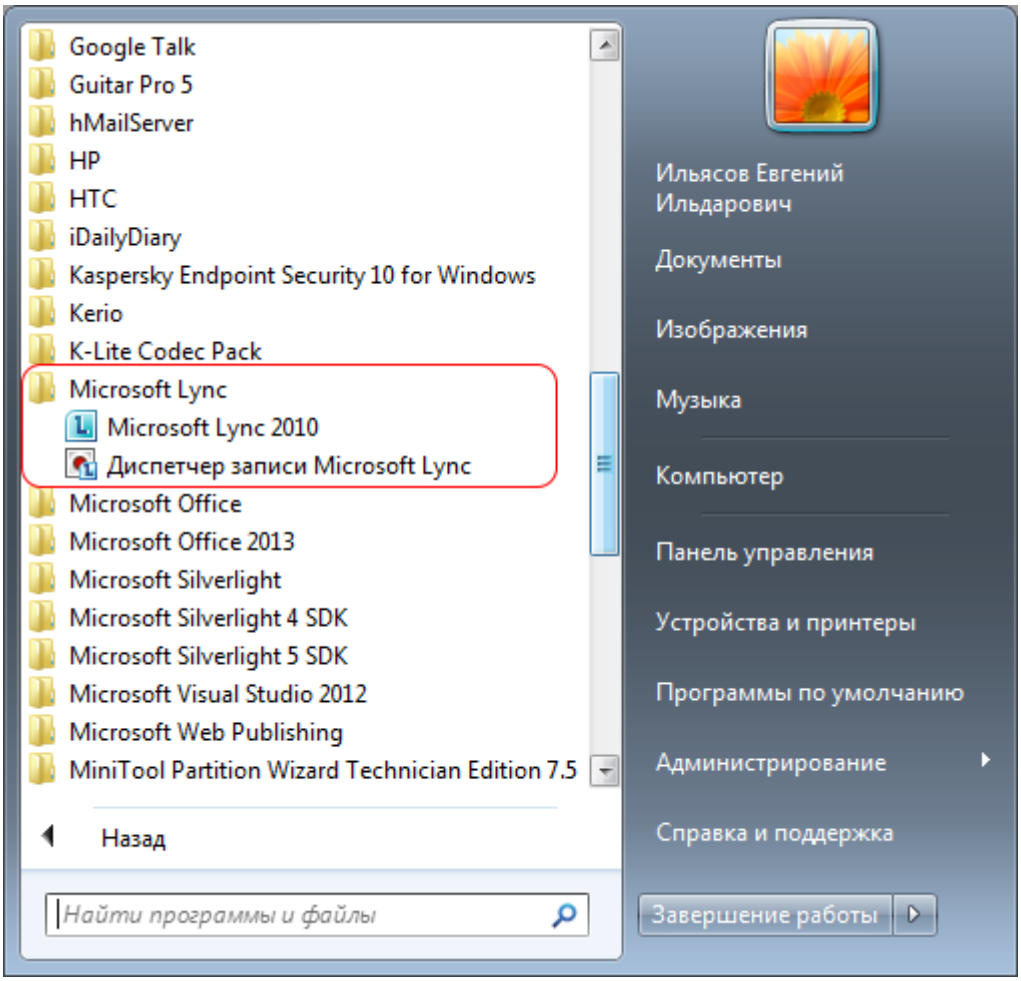

В строке “адрес для входа” вводим свой логин в формате: schXX-XX@edu02.ru и нажимаем “Вход”.

Например: sch14-01@edu02.ru

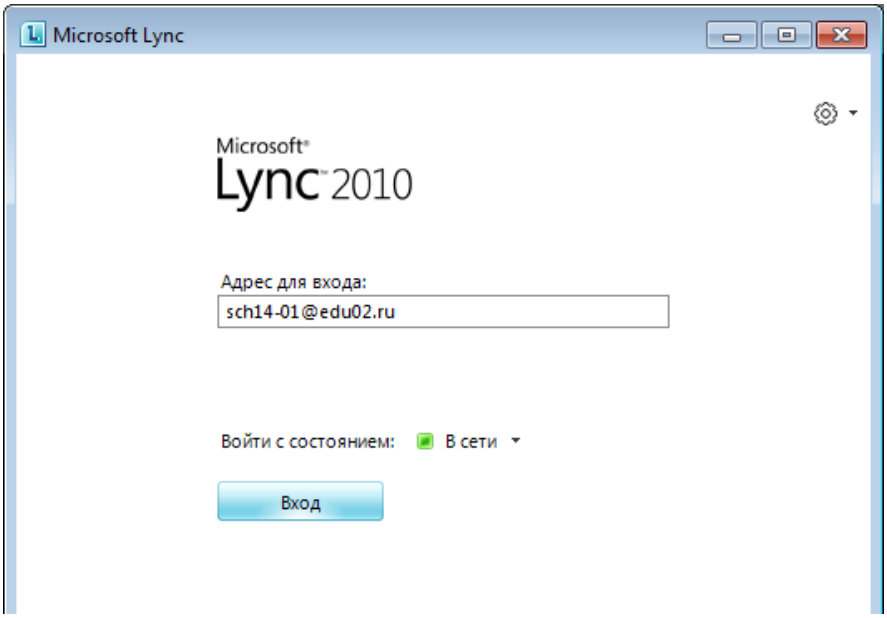

Далее необходимо ввести “Имя пользователя” (тот же самый логин) и “Пароль” и снова “Вход”

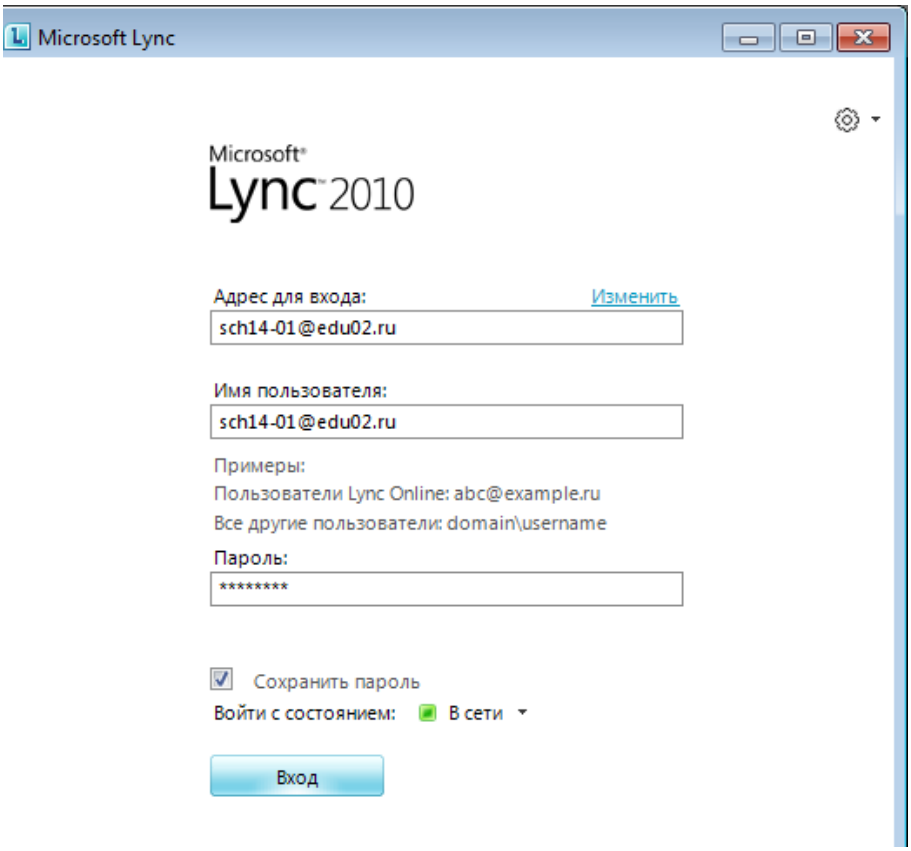

После успешного входа вы увидите главный интерфейс программы. Lync настроен

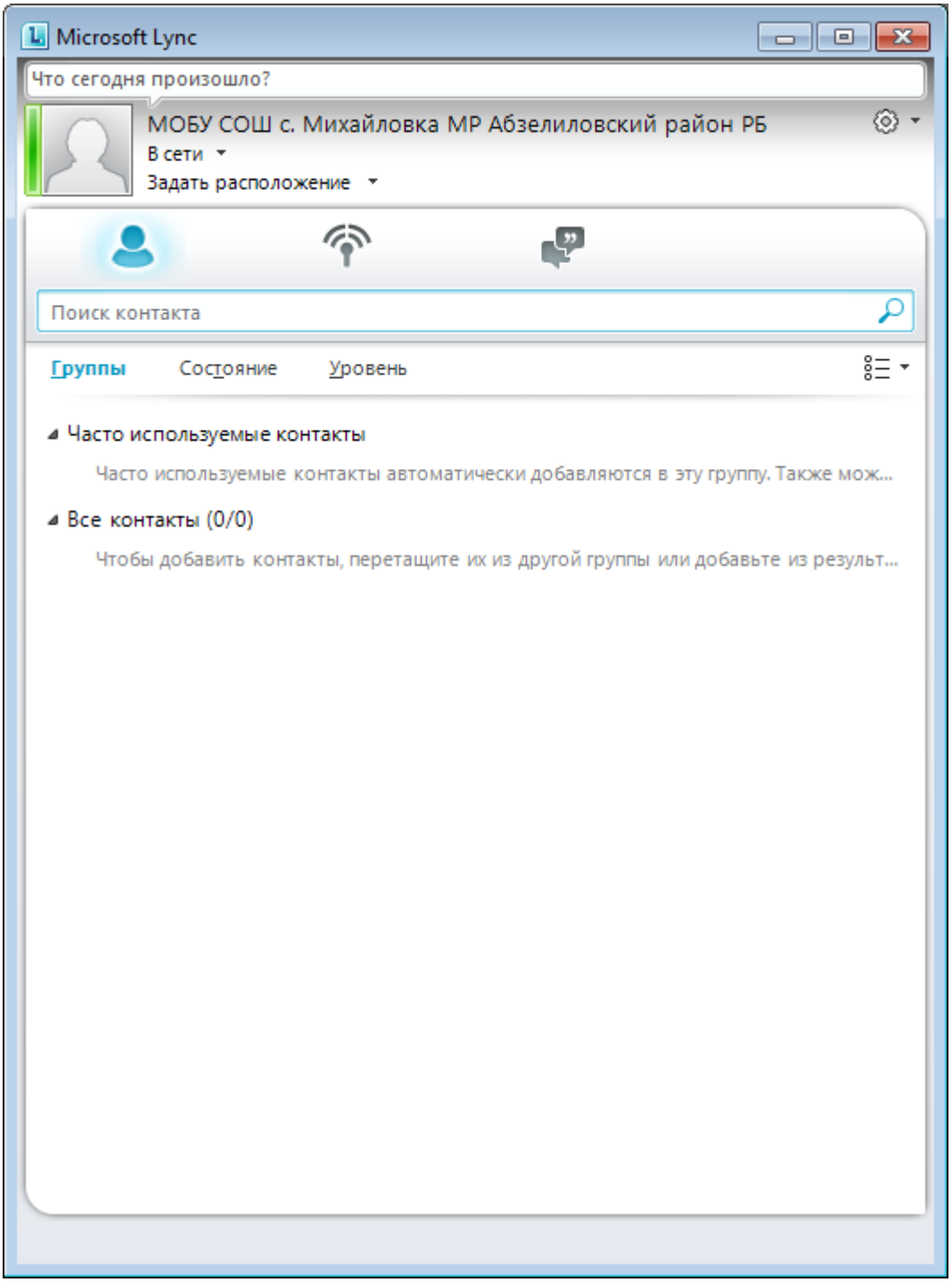

Добавьте в друзья отдел образования morb.education06@bashkortostan.ru и напишите проверочное сообщение !

Настройка почты @edu02.ru

Настройка и использование почты будет производиться через web-интерфейс.

Ссылка: **https://exchange.edu02.ru/owa** **(кнопка Ctrl)**

Для удобства использования, вы можете добавить данную ссылку в закладки вашего браузера.

При переходе по ссылке вы увидите интерфейс входа в почту

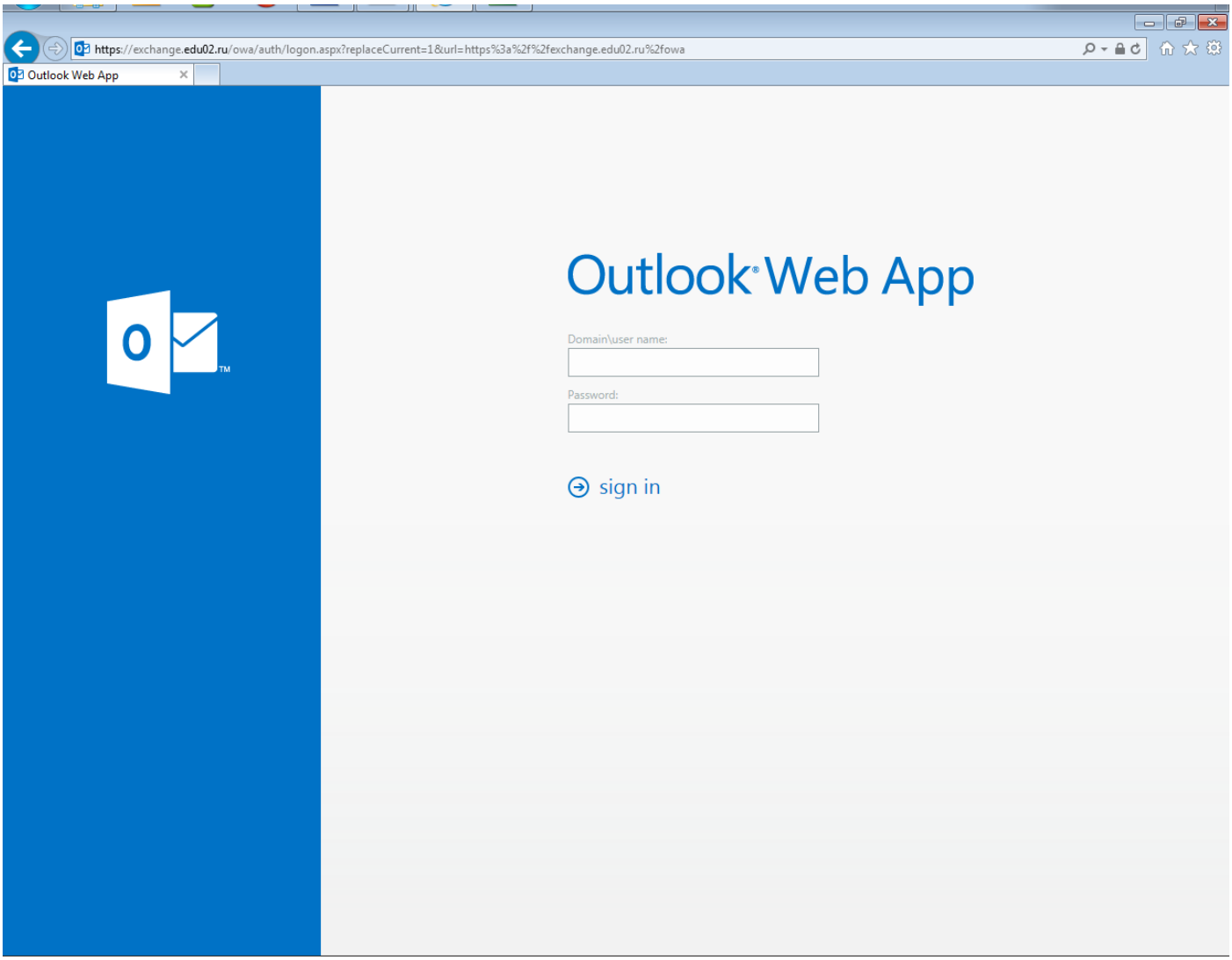

В поле “Domain/user name” вы вводите свой логин в формате: schXX-XX@edu02.ru и соответственно свой пароль и нажимаем “Sign in” (Рис.10).

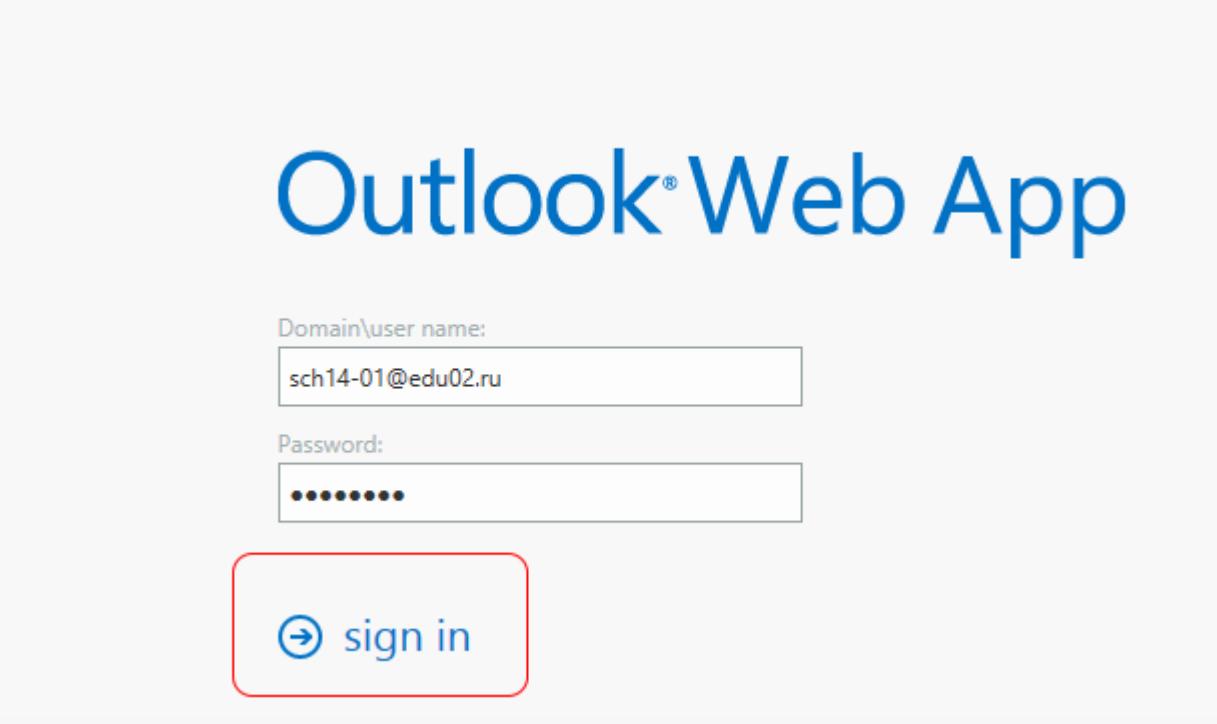

Рис. 10

При первом запуске почтового ящика появится окно настроек языка и часового пояса. Соглашаемся с настройками и нажимаем “Сохранить”.

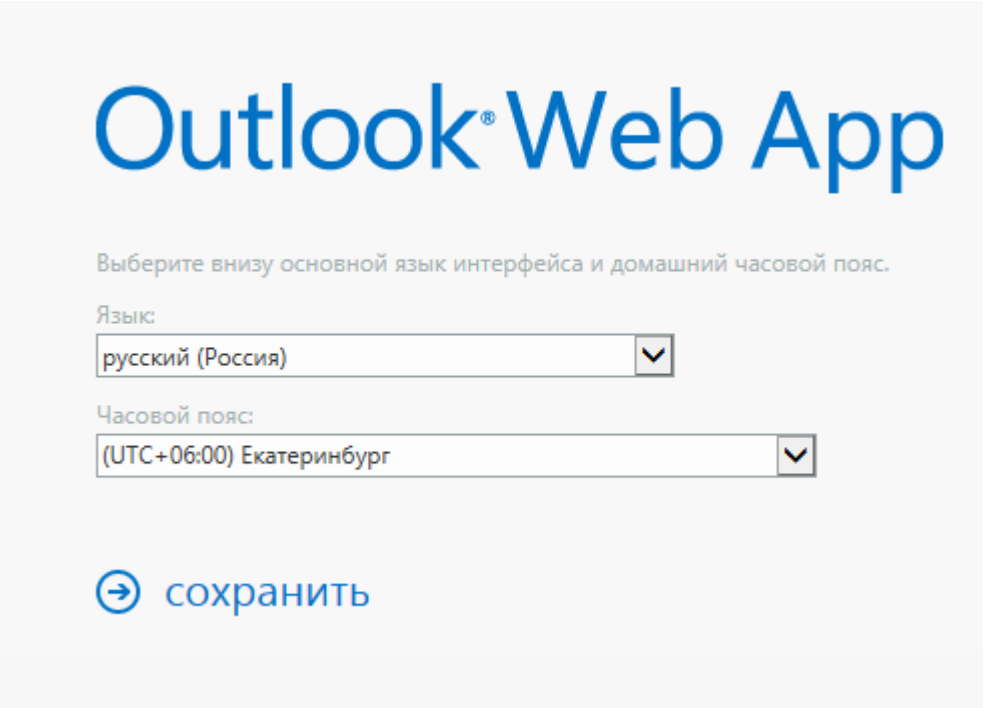

После входа вы увидите главный интерфейс электронной почты. Почта настроена.

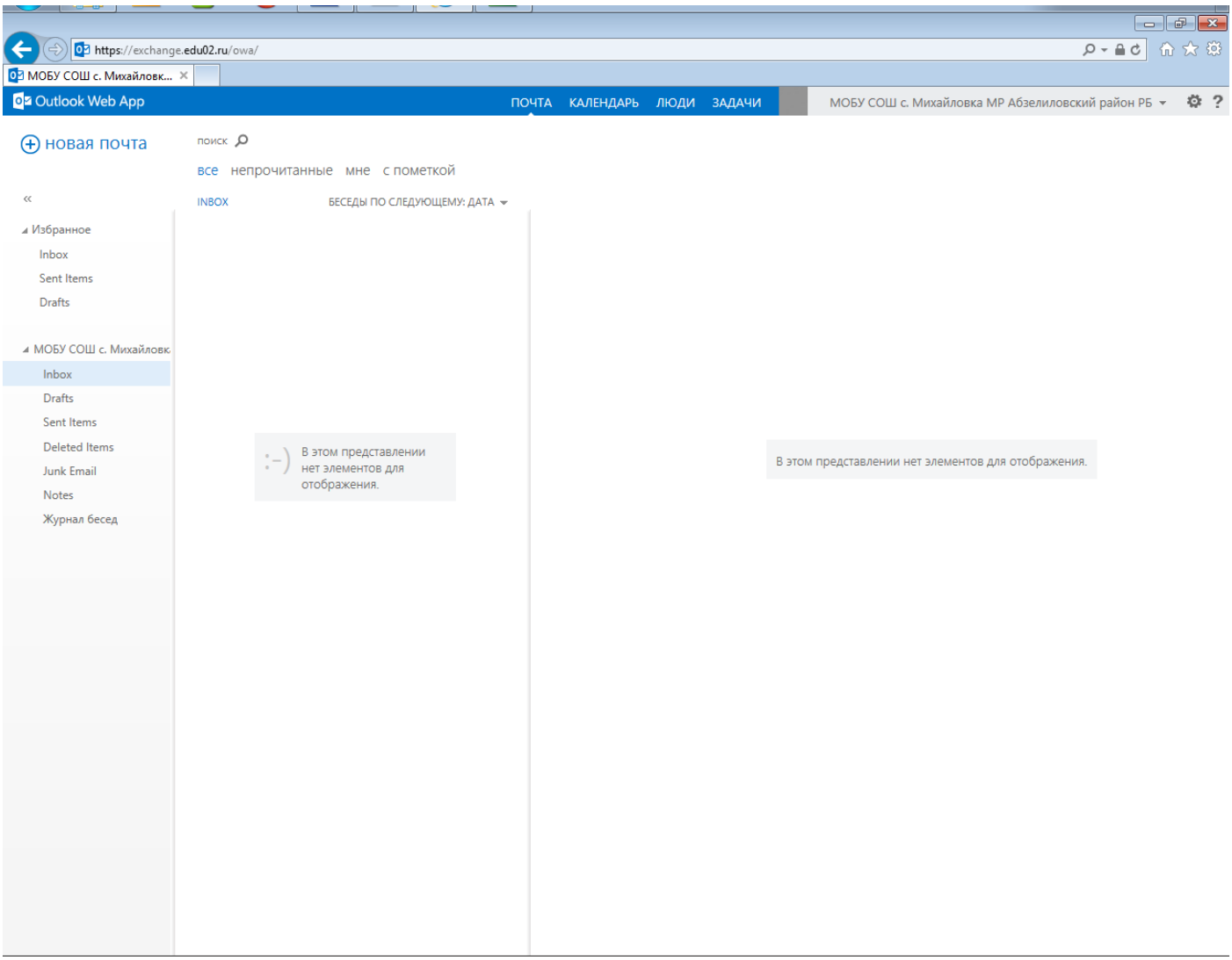

Примечание.

Почта @edu02.ru является внешней почтой. То есть вы можете обмениваться письмами с любыми почтовыми сервисами (mail.ru, yandex.ru, bashkortostan.ru, gmail.com и т.д.).

После того как заработает программа Microsoft Lync и загорится зеленым, для начала найдите и добавьте в друзья пользователя sch383-06@edu02.ru или morb.education06@bashkortostan.ru . Появится пользователь под названием Филиал 3 с. Темясово или Отдел образования г.Баймак. Обязательно напишите нам в этой программе сообщение что у Вас все заработало. Дальше можете находит другие школы по списку логинов и добавлять в друзья.

Все вопросы по подключению к сервисам дистанционного обучения вы можете присылать на электронный ящик: fanurik-m@mail.ru либо можете задать вопрос по телефону 2-14-16. Спросить Муталлапова Фанура Нургалеевича (Сотовый: 89631348001)